WOHNUNG

LUXEMBOURG-MUHLENBACH

REF. 9297

2 700 €

Lasten : 360€

2 zimmer

99m² Fläche

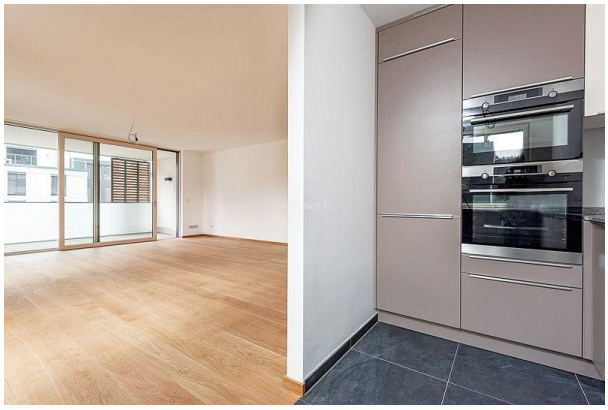

In der Wohngegend von Luxemburg-Mühlenbach, an der Grenze zu Limpertsberg, bietet Ihnen Ihre Immobilienagentur Unicorn diese wunderschöne durchgehende Wohnung zur Miete an.

Mit einer Fläche von 99m² bietet Ihnen diese funktionale und gut geschnittene Wohnung einen geräumigen und sonnigen Wohnbereich. Die perfekt ausgestattete Küche öffnet sich zum 34m langen Wohn- und Esszimmer, das Ihnen Zugang zu einer schönen 16m² großen Terrasse bietet.

Der Schlafbereich der Wohnung besteht aus zwei Schlafzimmern, einem Duschbad und einem Badezimmer mit Doppelwaschbecken und Badewanne.

Diese Wohnung ist ideal gelegen, weniger als 10 Minuten vom Stadtzentrum Luxemburgs entfernt und wird Sie begeistern.

Diese Immobilie wird durch einen Keller und einen Parkplatz ergänzt.

Verfügbarkeit nach Absprache ab dem 23. März 2026.

Mietbedingungen:
- Kaution: 2 Monatsmieten
- Monatsmiete im Voraus zahlbar
- Maklerprovision in Höhe einer Monatsmiete + 17 % MwSt., Kosten werden zwischen Mieter und Vermieter geteilt.

Für weitere Informationen oder einen Besichtigungstermin kontaktieren Sie uns bitte unter +352 26 54 17 17.

https://www.new.unicorn.lu/de/detail-9297-location-appartement-luxembourg-muhlenbach

unicorn

18, rue du Marché-aux-Herbes
L-1728 Luxembourg
Grand Duché du Luxembourg

T. +352 26 54 17 17
T. +352 26 53 25 36

info@unicorn.lu
www.unicorn.lu